COMUNICADO

DGE/CMD/021/2025

DE : Juan Carlos Escobar Ventura
DIRECTOR EJECUTIVO SENARECOM

A : **COMERCIALIZADORES, EXPORTADORES Y AGENTES DE RETENCIÓN QUE REALIZAN LA DD.JJ. DE FORMULARIOS M-02 (ORO) Y HOJA DE LIQUIDACIÓN (ORO) Y FORMULARIO M-03**

REF. : **SOLICITUD DE ALTA DE USUARIO (SINACOM 2.0)**

FECHA : La Paz, 26 de Junio de 2025

El Servicio Nacional de Registro y Control de la Comercialización de Minerales y Metales – SENARECOM, en el marco de sus atribuciones conferidas mediante la Ley N°535, el Decreto Supremo N° 29165 y en cumplimiento a la Resolución de Directorio N° 001/2024, **COMUNICA** lo siguiente:

El titular o apoderado (con registro NIM o NIAR) podrán solicitar el "**alta**" de usuario en el sistema SINACOM 2.0 mediante:

1. Carta dirigida a la Jefatura Departamental o Regional más próximo, solicitando el "**Alta de Usuario en el Sistema SINACOM 2.0**". En la misma, se deberá especificar el nombre completo, correo electrónico (institucional o personal) y el número de celular del usuario que se desea habilitar.
2. Fotocopia de la cédula de identidad del usuario a habilitarse.
3. Captura de pantalla de los "datos del Certificado Digital correspondiente al usuario que se desea habilitar" de acuerdo al documento adjunto.
4. Fotocopia simple del poder o documento equivalente del usuario a habilitarse, si corresponde.

Nota 1: *Si ya cuenta con usuario para el formulario M-03 (SINACOM 2.0), no es necesario volver a solicitarlo.*

Nota 2: *El titular o apoderado podrá solicitar la **baja** o el **cambio** de usuario en el sistema SINACOM 2.0 mediante carta dirigida a la jefatura departamental o regional que correspondan.*

Atentamente

Juan Carlos Escobar Ventura
DIRECTOR EJECUTIVO
senarecom

JCEV/JFGR/JLF
Copia: Arch.2025: DGE-UCC
HR.Int.:SNRCM-DGE-2415/2025

DIRECCIÓN NACIONAL
Av. Mcal. Santa Cruz Esq. Cll. Yanacocha - Edif. Hansa Piso 11
Telf. 2 - 2154523
2 - 2112186

LA PAZ
Av. Mcal. Santa Cruz Esq. Cll. Yanacocha - Edif. Hansa Piso 7
Telf. 2 - 2158599

POTOSÍ
Cll. Nicolás Benito S/N Zona San Benito
Telf. 2 - 6122799

TUPIZA

LLALLAGUA

UYUNI

ORURO
Cll. Presidente Montes Nº 1460 entre Clls. Adolfo Mier y Junín
Telf. 2 - 5112959

POOPÓ

COCHABAMBA
Av. Hernán Morales Nº 1306 Esq. Nanawa
Telf. 4 - 4123590

SANTA CRUZ
Cll. Teniente Rivero Nº 225 (2do. piso) entre 1er. y 2do. anillo
Telf. 3 - 3120788

BENI
Edif. CODEPEDIS Barrio 25 de Mayo Zona Niña Autónoma
Telf. 71546149

CHUQUISACA
Telf. 4 - 6910323

PAYO
Telf. [illegible]

TARIJA
Telf. [illegible]

PUESTOS FRONTERIZOS

DESAGUADERO

PISIGA

TAMBO QUEMADO

ABAROA

VILLAZÓN

PUERTO SUÁREZ

ARROYO CONCEPCIÓN

YACUIBA

¡Aportando al país con regalías mineras!

OBTENCIÓN DE CERTIFICADO

1. Abrir Jacobitus Total.
2. Introducir el token a la Pc.

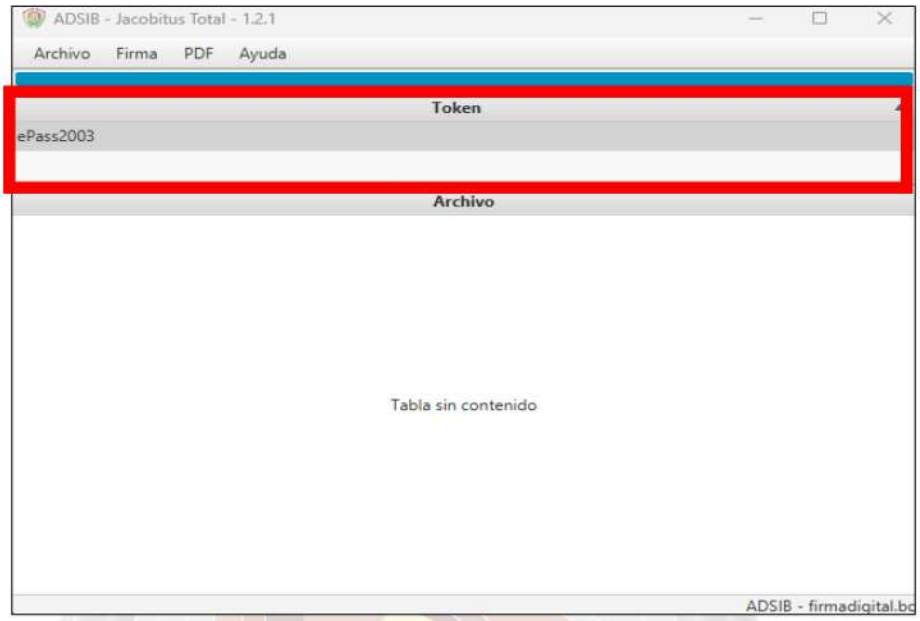

3. Una vez reconocido el token darle clik derecho en información.

4. Nos pedirá la **CONTRASEÑA** o **PIN** del token, una vez introducido poner aceptar.

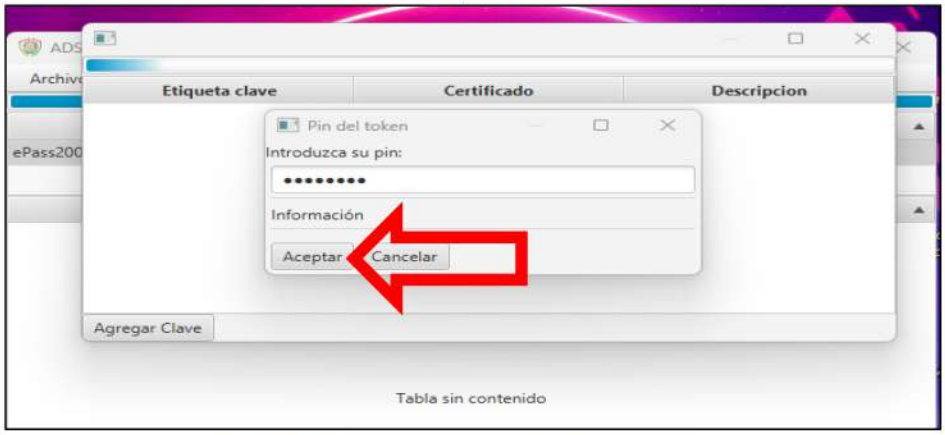

DIRECCIÓN NACIONAL
Av. Mcal. Santa Cruz
Esq. Cll. Yanacocha -
Edif. Hansa Piso 11
Telf. 2 - 2154523
2 - 2112186

LA PAZ
Av. Mcal. Santa Cruz
Esq. Cll. Yanacocha -
Edif. Hansa Piso 7
Telf. 2 - 2158599

POTOSÍ
Cll. Nicolás Benito S/N
Zona San Benito
Telf. 2 - 6122799

TUPIZA

LLALLAGUA

UYUNI

ORURO
Cll. Presidente Montes
Nº 1460 entre Clls.
Adolfo Mier y Junin
Telf. 2 - 5112959

POOPÓ

COCHABAMBA
Av. Hernán Morales
Nº 1306 Esq. Nanawa
Telf. 4 - 4123590

SANTA CRUZ
Cll. Teniente Rivero
Nº 225 (2do. piso) entre
1er. y 2do. anillo
Telf. 3 - 3120788

BENI
Edif. CODEPEDIS
Barrio 25 de Mayo
Zona Niña Autónoma
Telf. 71546149

CHUQUISACA
Telf. 4 - 6910323

PANDO
Telf. 71545708

TARIJA
Telf. 4 - 6110948

PUESTOS FRONTERIZOS

DESAGUADERO
PISIGA
TAMBO QUEMADO
ABAROA
VILLAZÓN
PUERTO SUÁREZ
ARROYO CONCEPCIÓN
YACUIBA

¡Aportando al país con regalías mineras!

5. Nos mostrará la información del firmante.

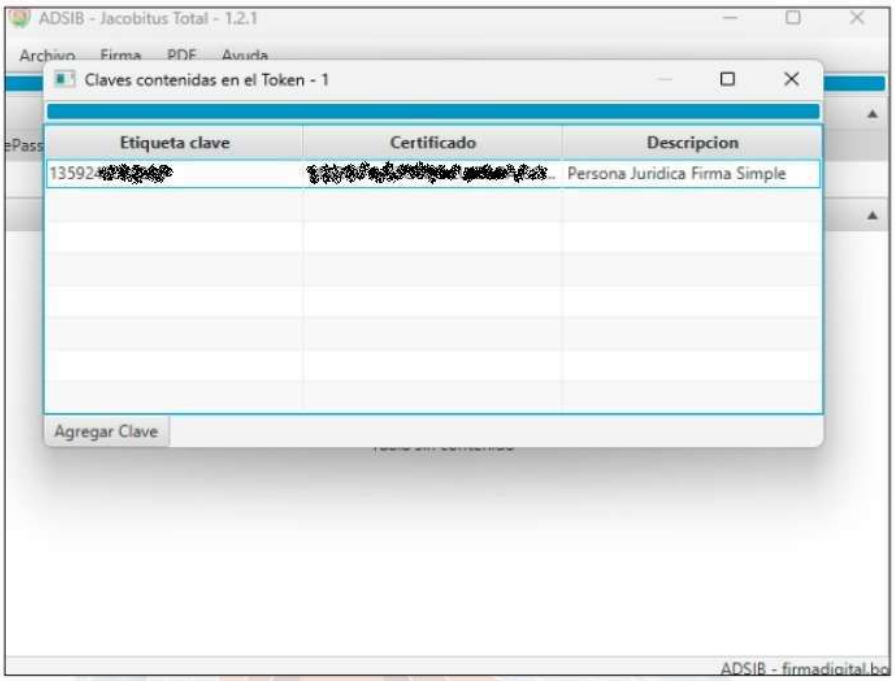

6. Acercando el cursor nos mostrará la información del token (debe coincidir con el representante legal y debe estar vigente), del cual debemos sacar una **CAPTURA** y adjuntarlo a la solicitud de alta de usuarios.

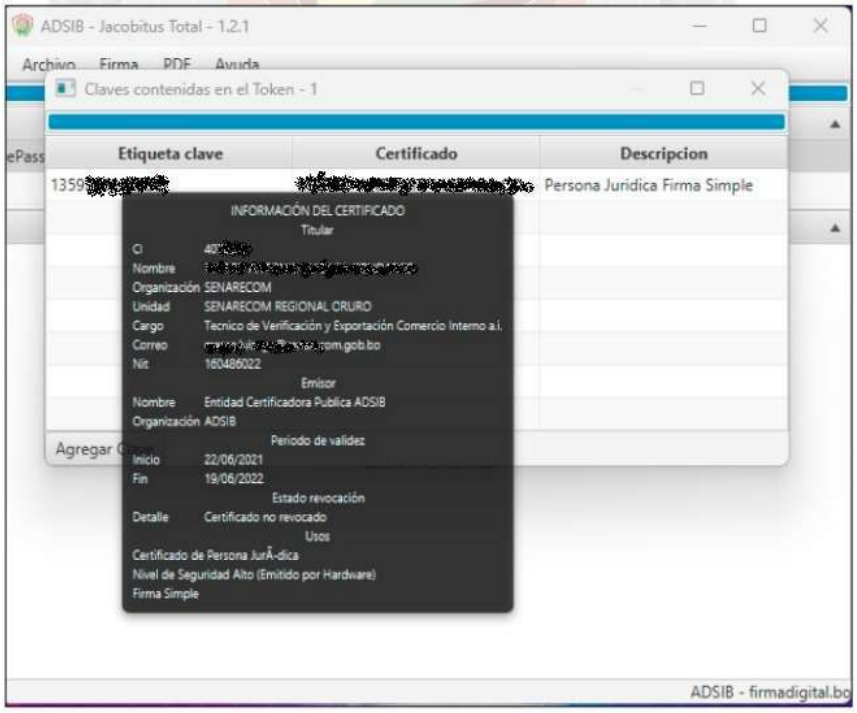

DIRECCIÓN NACIONAL
Av. Mcal. Santa Cruz
Esq. Cll. Yanacocha -
Edif. Hansa Piso 11
Telf. 2 - 2154523
2 - 2112186

LA PAZ
Av. Mcal. Santa Cruz
Esq. Cll. Yanacocha -
Edif. Hansa Piso 7
Telf. 2 - 2158599

POTOSÍ
Cll. Nicolás Benito S/N
Zona San Benito
Telf. 2 - 6122799

TUPIZA

LLALLAGUA

UYUNI

ORURO
Cll. Presidente Montes
Nº 1460 entre Clls.
Adolfo Mier y Junín
Telf. 2 - 5112959

POOPÓ

COCHABAMBA
Av. Hernán Morales
Nº 1306 Esq. Nanawa
Telf. 4 - 4123590

SANTA CRUZ
Cll. Teniente Rivero
Nº 225 (2do. piso) entre
1er. y 2do. anillo
Telf. 3 - 3120788

BENI
Edif. CODEPEDIS
Barrio 25 de Mayo
Zona Niña Autónoma
Telf. 71546149

CHUQUISACA
Telf. 4 - 6910323

PANDO
Telf. 71545708

TARIJA
Telf. 4 - 6110948

PUESTOS FRONTERIZOS

DESAGUADERO
PISIGA
TAMBO QUEMADO
ABAROA
VILLAZÓN
PUERTO SUÁREZ
ARROYO CONCEPCIÓN
YACUIBA

¡Aportando al país con regalías mineras!